

TUTORIAL DO CURSISTA - ANTES DE ACESSAR O E-ESCOLA

Este breve tutorial foi elaborado com a intenção de mostrar algumas situações problema que são vivenciadas pelo cursista quando utiliza a internet para acessar a página do Dia a dia Educação e o Ambiente Virtual de Aprendizagem, e-escola.

Antes de tudo vamos desbloquear os pop-ups do seu navegador como mostra a figura 1 abaixo, (**caso não esteja desativado esse bloqueador não aparecerá todos os recursos que o cursista utilizaria e que abrem em nova janela, como por exemplo, blogs que contém vídeos e textos que abrem em nova janela e o serviço de e-mensagem do moodle**).



Figura 1 – Navegador |internet Explorer – desbloqueio de pop-ups.

1. Abra seu navegador de internet (windows explorer, firefox, google chrome, opera, etc) digite www.diaadiaeducação.pr.gov.br ou www.pr.gov.br/seed, figura 2, e clique em Educadores.

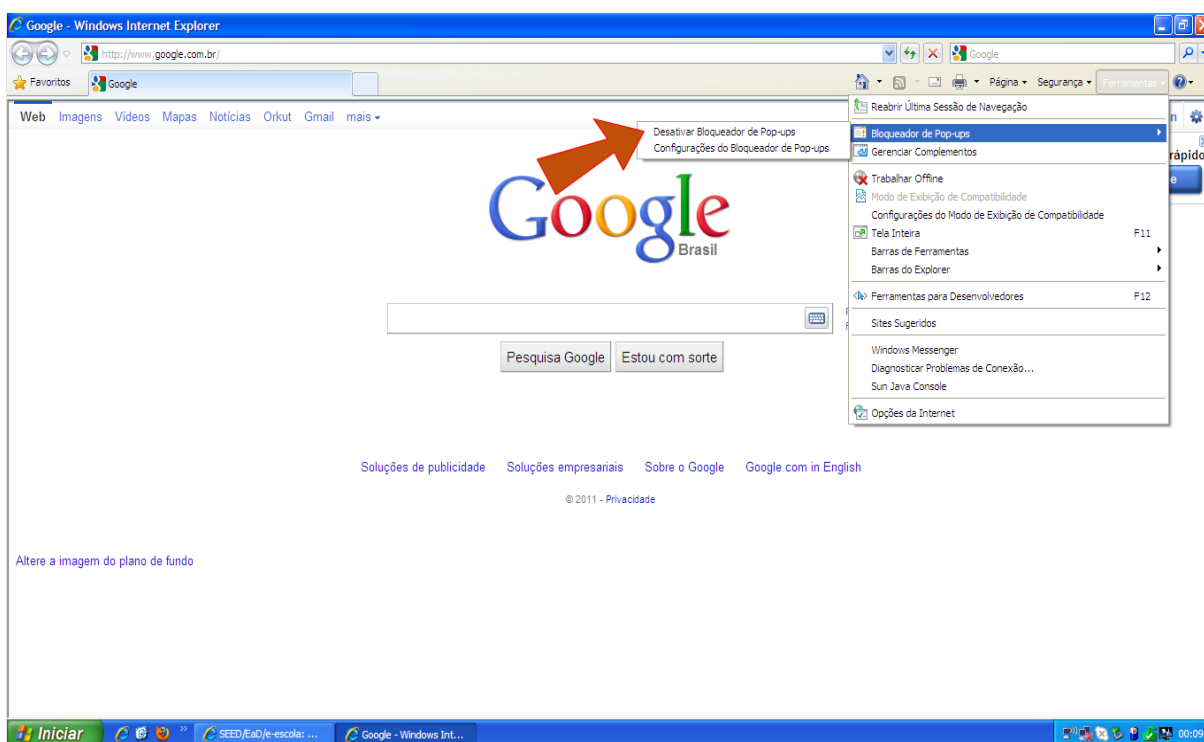

Figura 2 – Página do Dia A Dia Educação.

2. Na segunda tela, figura 3, já dentro da opção educadores, você rola a página com o mouse até a opção da Educação à Distância do lado direito.



Figura 3 – Página Dia a Dia Educação – Educadores.

3. A terceira tela será a página da Educação à Distância onde o cursista encontrará um botão para acesso ao ambiente virtual de aprendizagem, figura 4.



Figura 4 – Página da Educação à Distância.

4. Na figura 5, você vai iniciar o processo de entrada no ambiente virtual de aprendizagem, colocando no campo login o seu numero do RG e depois a senha do portal.



Figura 5 – Página de acesso ao e-mail da Secretaria de Estado da Educação (SEED), cursos a Distância, inscrições em concursos de remoção, etc.

5. Erros de certificado – exemplos nos navegadores mais comuns da internet

A partir da tela abaixo, figura 6, vamos visualizar os erros de certificado que aparecem nos navegadores da internet antes de acessar a página do Ambiente Virtual de Aprendizagem. Apesar dessa mensagem, o cursista pode clicar mesmo assim no link como mostrado na figura 6, sem perigo algum para seu computador. Vale lembrar que essa tela só aparece dessa forma no navegador **Internet Explorer**, para os outros navegadores verifique as próximas figuras.

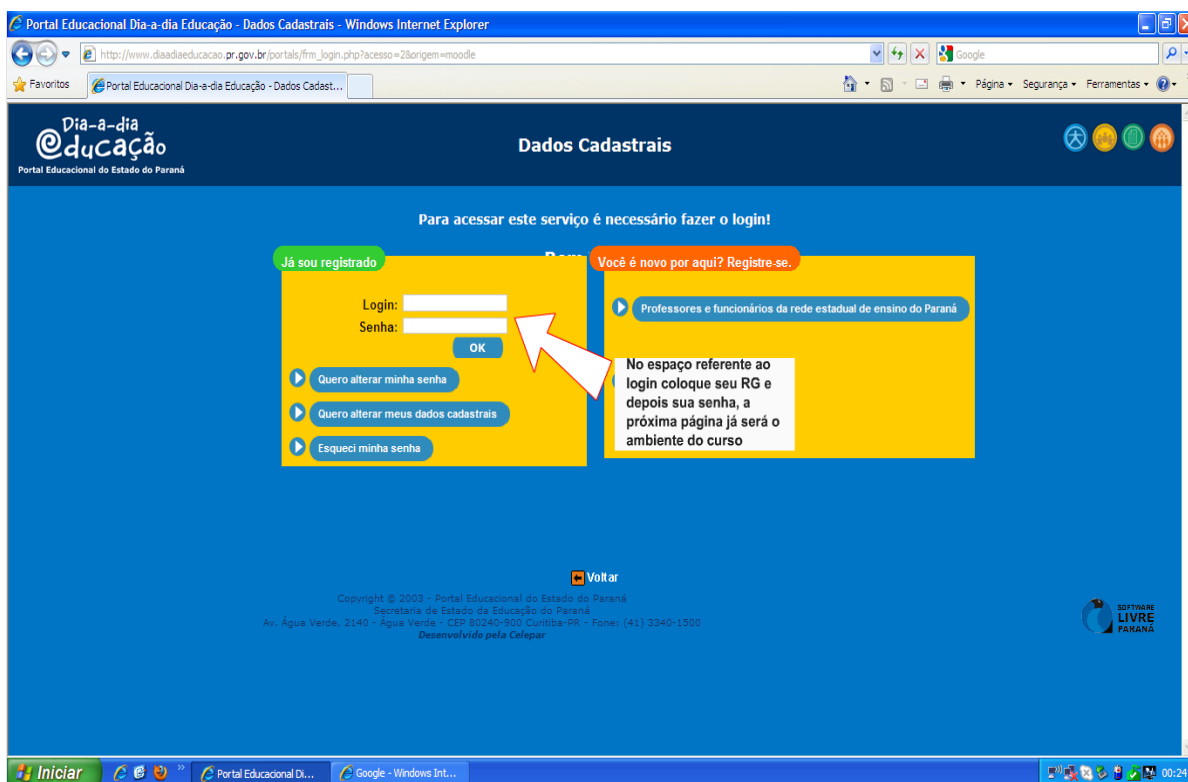

Figura 6 – Navegador Internet Explorer – mensagem de erro de certificado.

6. A próxima tela, figura 7, mostra a mesma situação relacionada ao erro de certificado só que no navegador **Google Chrome**. Como indicado pela seta você vai clicar em continuar assim mesmo e o acesso à página do e-escola terá prosseguimento.

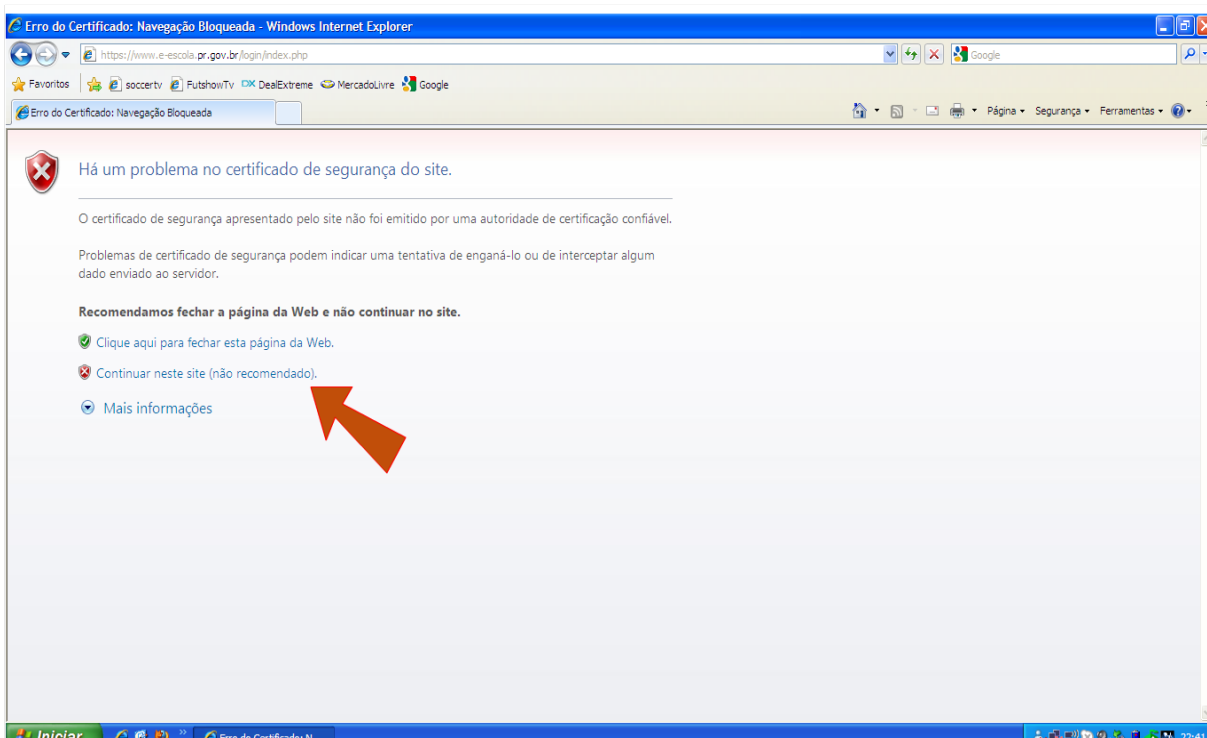

Figura 7 – Navegador Google Chrome – erro de certificado.

7. Se o cursista estiver usando o navegador **Firefox** vai passar por 4 telas antes de entrar no ambiente do curso, figuras 8, 9, 10 e 11. Na figura 8, você clica em entendo os riscos, na figura 9, em adicionar uma exceção, na figura 10, confirmar exceção de segurança e finalmente na figura 11, em reenviar para entrar no e-escola.



Figura 8 – Navegador Mozilla Firefox – erro de certificado.

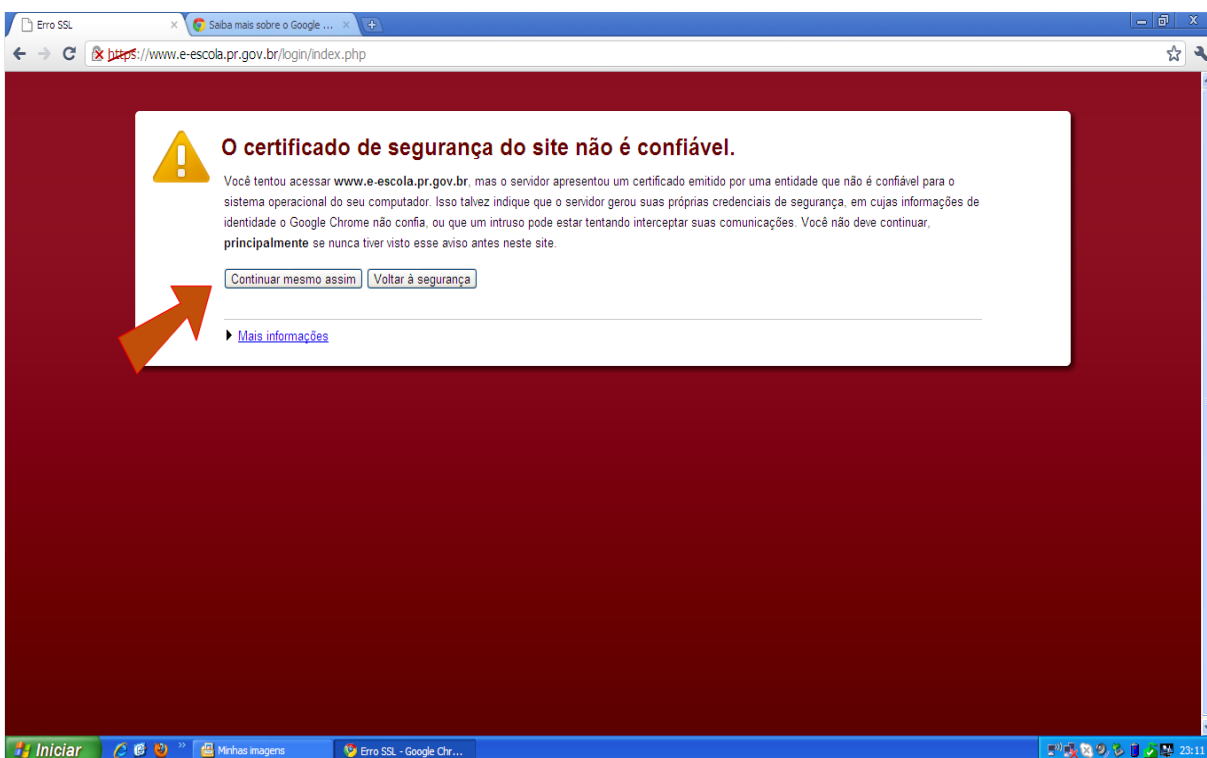

Figura 9 – Navegador Mozilla Firefox – erro de certificado.

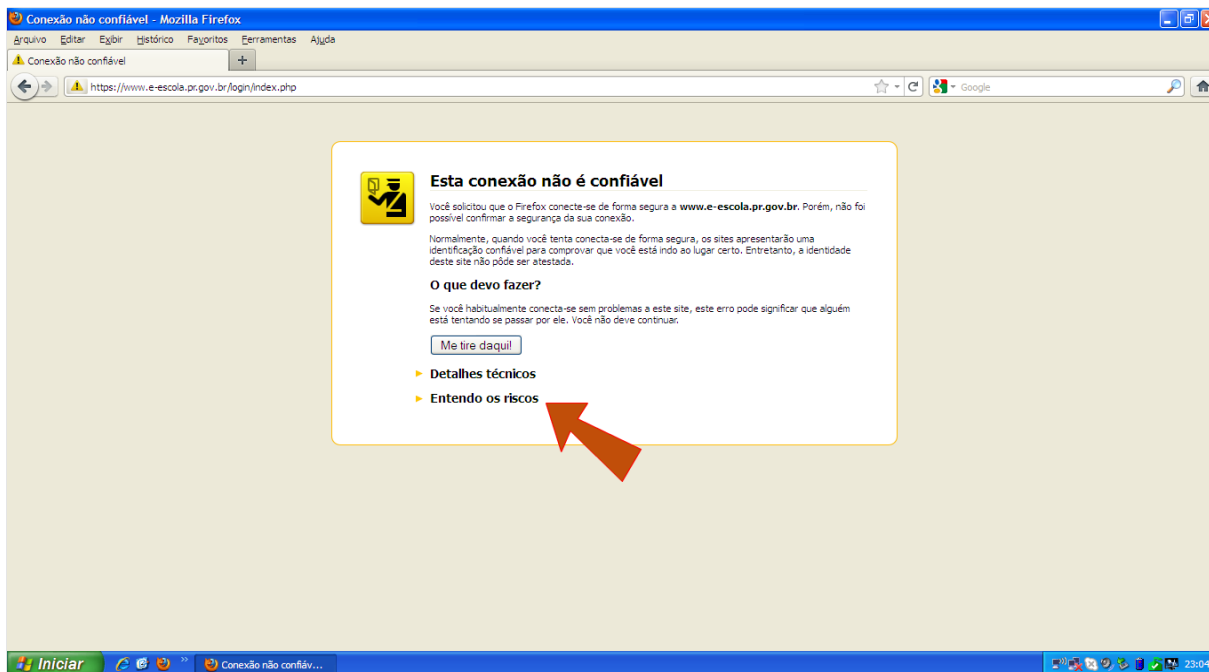

Figura 10 – Navegador Mozilla Firefox – erro de certificado.

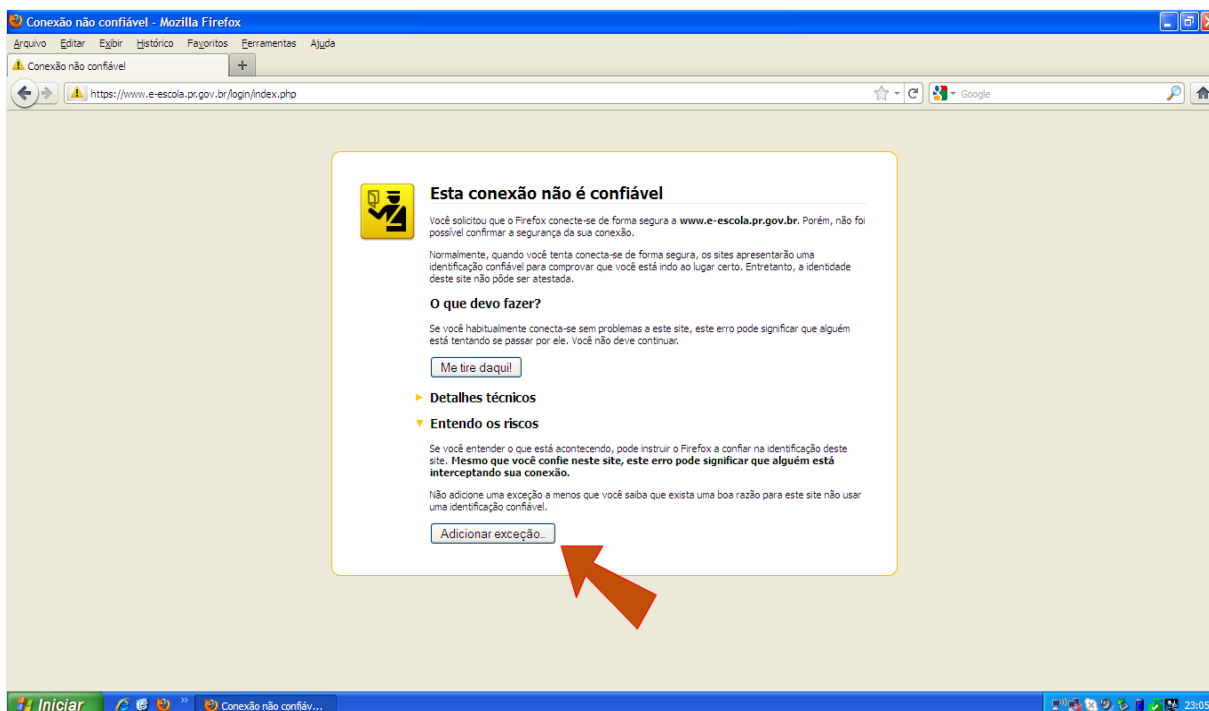

Figura 11 – Navegador Mozilla Firefox – erro de certificado.

8. Por último, um navegador menos utilizado, o **Opera**, Esse navegador é menos comum para o uso da maioria das pessoas mas se houver alguém que use a tela desta situação é apresentada na figura 12. **Lembrando que as telas de erro de certificado aparecem logo após inserir o número do registro geral (rg) e a senha, em todos os casos citados. Essas mensagens de erro de certificado não impedem em nada o acesso ao curso, basta adotar os procedimentos mostrados nas figuras.**

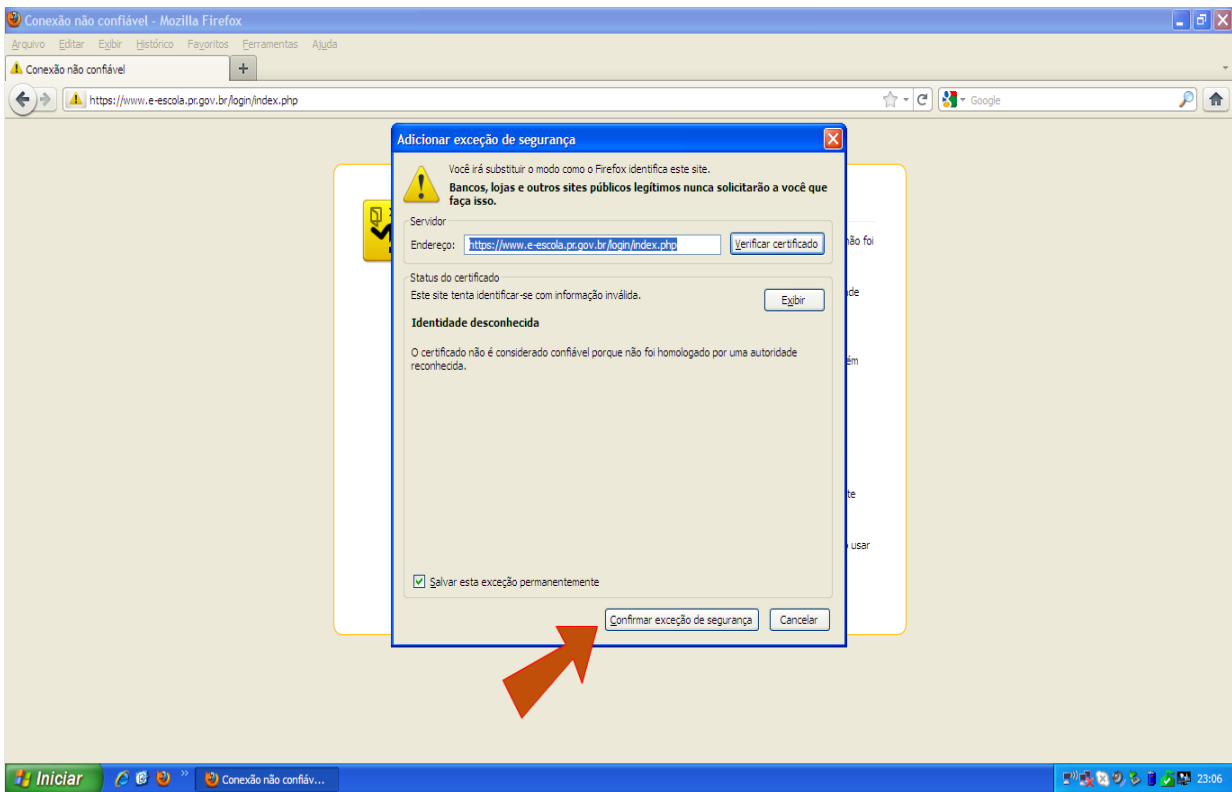
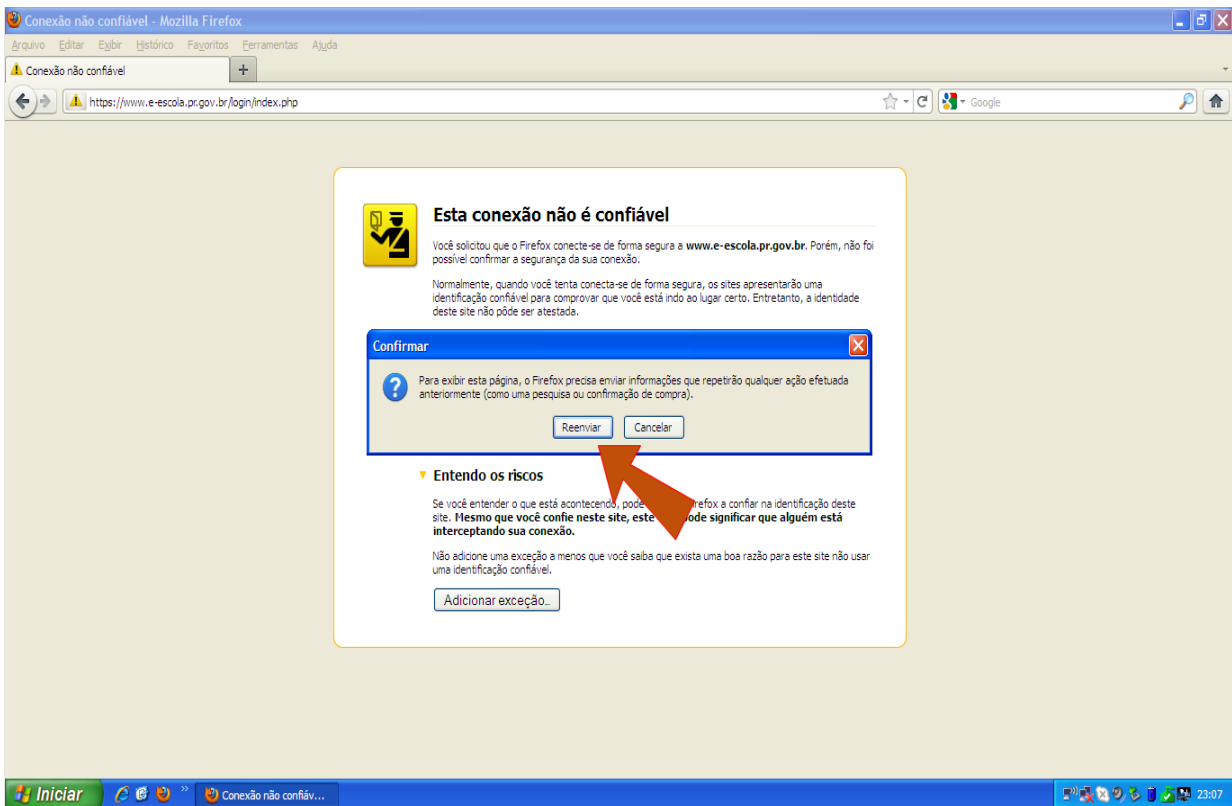
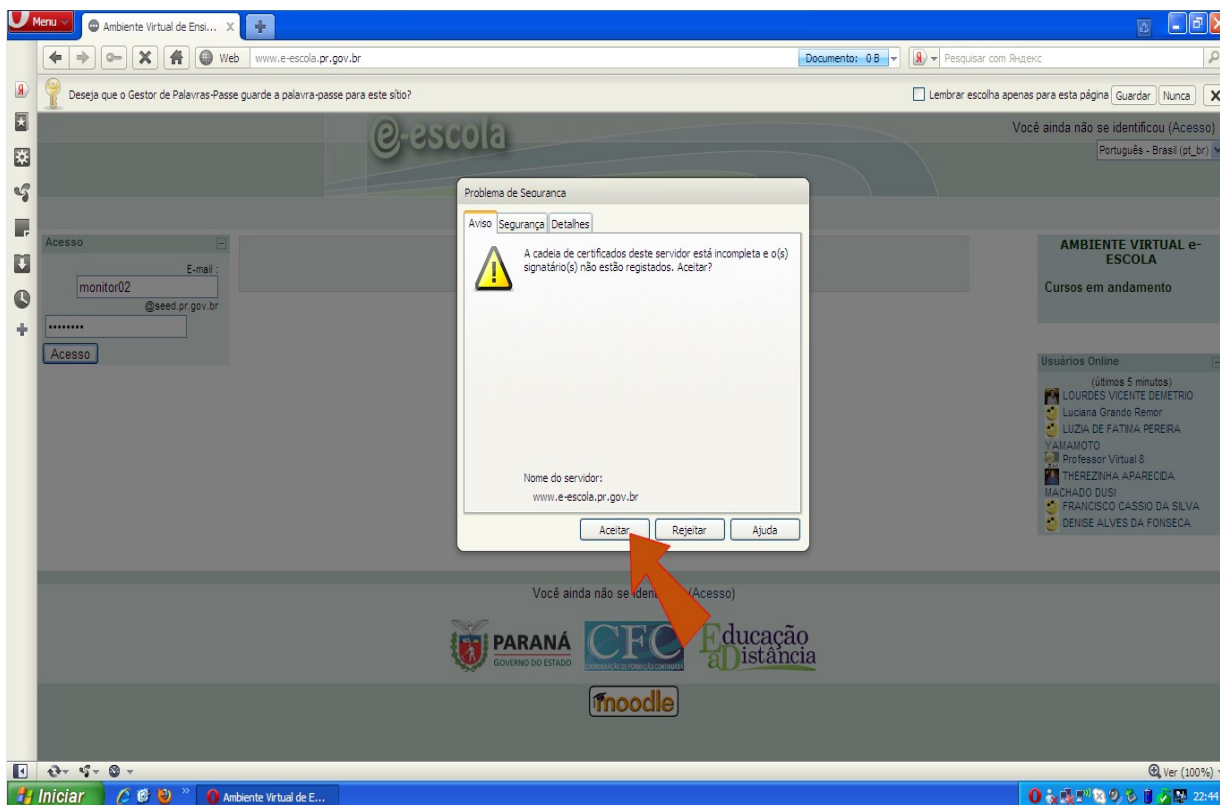

Figura 12 – Navegador Ópera – erro de certificado.